



maierhofer



Hilfsmittel für Pflege & Mobilität

Ein Auszug aus unserem
großen Produktsortiment

maierhofer.co.at



maierhofer

sanitätshaus • pflege • orthopädie technik
reha technik • lymphologie

Liebe Leserin, lieber Leser!

Getreu unserem Leitspruch **„Wir finden Wege, Ihr Leben leichter zu gestalten“** möchten wir Ihnen mit dieser Broschüre einen Auszug unseres großen Produkt- und Leistungsangebots rund um die vielfältigen Bereiche der Pflege und Mobilität vorstellen.

Wir helfen Ihnen und Ihren Angehörigen mit innovativen **Heilbehelfen und Hilfsmitteln, Fachwissen und kompetenter Beratung**. Im interdisziplinären Austausch zwischen unseren Sanitätshäusern und unseren Fachabteilungen der Orthopädie- und Reha-Technik bieten wir Ihnen eine **Rundum-Versorgung im Pflegebereich** und unterstützen Sie dabei, ein bestmögliches Umfeld für eine gute und professionelle Pflege zu schaffen. Passend zur vorliegenden Situation möchten wir Betroffenen so viel Unterstützung wie nötig geben und zugleich so viel Eigenständigkeit wie möglich bewahren und fördern.

Wir beraten Sie gerne kostenlos und unverbindlich über unser Produktangebot sowie zu Möglichkeiten finanzieller Zuschüsse und Unterstützungen. Bei Bedarf schulen wir Sie auch im Umgang und richtigen Einsatz der Hilfsmittel – dies ist zugleich der passende Rahmen zur Beantwortung offener Fragen, die eine neue Pflegesituation mit sich bringen kann.

Wir bieten unsere Leistungen sowohl für das **private Pflegeumfeld** als auch in der Zusammenarbeit mit **Pflegeheimen** an.

**Herzlichst,
Ihr maierhofer Team**



Inhaltsübersicht

Auf den folgenden Seiten finden Sie eine Auswahl wichtiger Produkte zur Schaffung eines guten Pflege-Umfeldes sowie zur Förderung eines möglichst eigenständigen Alltags. Gerne beraten wir Sie über nähere Details und zeigen Ihnen in unseren Sanitätshäusern auch weitere Produktalternativen aus unserem großen Sortiment auf.

In dieser Broschüre finden Sie Informationen zu folgenden Themen:

- 1. Pflegebetten & Zubehör**
- 2. Hilfsmittel für Bad & WC**
- 3. Geh- & Mobilitätshilfen**
- 4. Rollstühle & Zubehör**
- 5. Kontinenz-, Wund- & Stomaversorgung**
- 6. Orthopädie- & Reha-Technik**
- 7. Unsere Sanitätshäuser & Kontakt**



maierhofer in Ihrer Nähe:

2x Klagenfurt • Villach • Wolfsberg • St.Veit/Glan • Hermagor

Pflegebett „maierhofer Basic“

Das kompakte Allround-Modell

Auch zur
Miete!

Beschreibung:

- Beste Ergonomie durch 4-geteilte Liegefläche
- Seitenteile für optimale Sicherheit
- Aufrechte Sitzposition dank schwenkbarer Liegefläche
- Hoher Bedienkomfort mit Handschalter



Details:

- Liegefläche: 90 x 200 cm
- Höhenverstellbarkeit: 40 - 80 cm
- Max. Patientengewicht: 155 kg
- Max. Belastbarkeit: 185 kg
- **Auch in Niederflrausführung erhältlich!**



Artikelnr.: 104294, 100280 (Niederflur-Ausf.)

* Bildnachweise: siehe Impressum

Pflegebett „maierhofer Standard“

Der komfortable Klassiker

Beschreibung:

- Robuste Bauweise für langfristige Beständigkeit
- Viele Positionseinstellungen dank 4-geteilter Liegefläche (Lattenrost aus Metall)
- Absenkbare Seitenteile für optimale Sicherheit
- Verstellbare Liegehöhe für besten Komfort

Details:

- Liegefläche: 90 x 200 cm
- Höhenverstellbarkeit: 38 - 78 cm
- Max. Patientengewicht: 145 kg
- Max. Belastbarkeit: 180 kg



Artikelnr.: 103749 (Lattenrost Metall)

Symbolbild

Niederflurbett „maierhofer Premium“

Das wohnliche Premium-Modell

Beschreibung:

- Ermöglicht ein Absenken der Liegefläche auf eine Höhe von 26 cm - für noch mehr Sicherheit und Komfort
- Wohnliches Design mit vielen Konfigurationsmöglichkeiten
- Hervorragende Fahreigenschaften durch 4 Laufrollen
- mit Zentralbremse pro Achse
- Optional: Bettverlängerung (ca. + 20 cm)



Details:

- Liegefläche: 90 x 200 cm
- Höhenverstellbarkeit: 26 - 80 cm
- Max. Patientengewicht: 200 kg
- Max. Belastbarkeit: 225 kg

individuell
gestaltbar!



Artikelnr.: je nach Konfiguration
Zubehör: 103351 (Aufrichter)

Bett-im-Bett-System

Moderne Individualität

Beschreibung:

- Höhenverstellbarer Matratzen-Rahmen zum Einbau in einen bestehenden Bettkasten (**möglich bei Einzel- und Doppelbetten**)
- Pflegeaugliches Bettssystem mit hohem Wohlfühlfaktor in Ihrem Zuhause
- Hoher Bedienkomfort mit Handschalter
- Beste Ergonomie durch 4-geteilte Liegefläche

Details:

- Liegefläche 90 x 200 cm (**auch andere Maße erhältlich!**)
- Höhenverstellbarkeit: 29 - 74 cm
- Max. Patientengewicht: 160 kg
- Max. Belastbarkeit: 200 kg



Artikelnr.: 100778 (90x200), bzw. je nach Konfiguration

Nacht-/Beistelltisch in Holzdekor

viele
Modelle !

Beschreibung:

- Speziell auf den Pflegebereich abgestimmte Nachttische
- In verschiedenen Ausführungen erhältlich (z.B. mit/ohne Schublade, Ablagefach, Drehtüre, ausklappbarem Bett-Tableau, etc.)
- Beispiel-Maße: 54 x 49 x 90 cm (abhängig von Modell und Konfiguration)



Artikelnr.: 106515 (mit Tischplatte), weitere je nach Modell

Aufrichter mit Triangelgriff

Beschreibung:

- Aufrichtehilfe für Pflegebetten und Bett-im-Bett Systeme
- Für ein erleichtertes und ergonomisches Aufrichten in eine sitzende Position
- Inkl. Triangel-Griff mit verstellbarer Griffhöhe



Artikelnr.: 33630, 100739 (braun/beige), 103351 (silber)

Einfacher Beistelltisch

Beschreibung:

- Stufenlos höhenverstellbarer Beistelltisch
- Flexibler Begleiter für jedes Pflegebett
- 4 Leichtlaufrollen, 2 davon bremsbar
- Einstellbare Neigung der Tischplatte
- Tischplatte ca. 60 x 40 cm



Artikelnr.: 104097

Matratze „Dekucare Visco“



Beschreibung:

- Weichlagerungsmatratze zur Dekubitus-Prophylaxe (= **Vorbeugung gegen das „Wundliegen“**) und Therapieunterstützung
- Optimale Druckverteilung und hoher Liegekomfort dank viskoelastischer Liegefläche
- Verbessert die Durchblutung in gefährdeten Körperbereichen
- Für Sitz- & Hochlagerungspositionen

Details:

- Atmungsaktive Innenstruktur
- Maße: 200 x 90 x 14 cm
- Belastbarkeit: 40 bis 140 kg
- erhältlich mit flüssigkeitsbeständigem PU-Bezug oder Lyocell-Bezug^

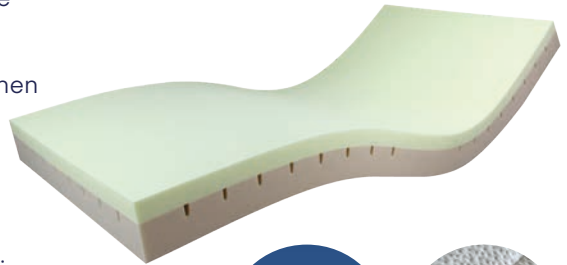

Artikelnr.: 31835 (mit PU-Bezug); 44545 (Lyocell-Bezug)

Matratze „Dekusoft Visco“



Beschreibung:

- Weichlagerungsmatratze zur Dekubitus-Prophylaxe (= **Vorbeugung gegen das „Wundliegen“**) und Therapieunterstützung
- Optimale Druckverteilung und hoher Liegekomfort dank viskoelastischer Liegefläche
- **Mit Randzonenverstärkung zur leichteren Mobilisierung**
- Für schmerzempfindliche Personen geeignet

Details:

- Würfelartige Innenstruktur
- Maße: 200 x 90 x 16 cm
- Belastbarkeit: 25 bis 120 kg

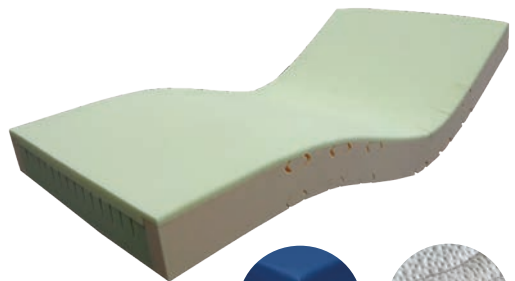

Artikelnr.: 31836 (mit PU-Bezug), 90813 (Lyocell-Bezug)

Matratze „Elatex®“



Beschreibung:

- Weichlagerungsmatratze zur Dekubitus-Prophylaxe (= Vorbeugung gegen das „Wundliegen“) und Therapieunterstützung
- Kombination von Kaltschaum und viskoelastischem Schaumstoff für niedrigste Druckwerte
- Bis Dekubitusgrad IV geeignet



Details:

- Mit atmungsaktivem Schutzbezug
- Maße: 200 x 90 x 16 cm
- Belastbarkeit: max. 180 kg (auch für Personen unter 60 kg gut geeignet)

Artikelnr.: 34873

Wechseldrucksystem „Duowave“



Beschreibung:

- Zur Dekubitus-Prävention und -Therapieunterstützung geeignet
- Stufenlose Zelldruckanpassung anhand Gewichtsskala
- Mit elastischem, atmungskativem Schutzbezug
- Integrierte Tasche verhindert ein Verrutschen der Schaumstoffunterlage (nicht im Lieferumfang enthalten)

Details:

- Maße: ca. 200 x 90 x 14 cm
- Belastbarkeit: max. 150 kg
- Bezug aus Nylon/PU (wasserabweisend, atmungsaktiv, mittels Reißverschluss abtrennbar und waschbar)



Artikelnr.:

100109 (Modell Duowave bis Grad III)

100108 (Modell Flexwave bis Grad IV)

Positionierungskissen „Carepur“



Beschreibung:

- Positionierungs-/Lagerungskissen in verschiedenen Ausführungen und Größen
- Multifunktional zur Oberkörpererhöhung, Entlastung von Knie und Beinbereichen, Fersenfreilagerung, etc.
- Wisch-desinfizierbar, atmungsaktiv, CE-geprüft

ArtikelNr.: 31877 (Universalkissen M); 31879 (Halbmond M); 31844 (Semi-Fowler M), etc.

• Bad & WC •

Badewannenlifter „Bellavita Nova“

Beschreibung:

- Badewannenlifter für ein sicheres Absenken & Aufstehen - für ein komfortables Vollbad
- Kompatibel mit handelsüblichen Badewannen
- Sichere & selbstständige Bedienung mit Handschalter
- Befestigung am Wannenboden mittels Saugnäpfen
- Mit abnehmbarer Rückenlehne für einen leichten Auf- und Abbau
- Mit weichem Komfort-Bezug



Details:

- Sitzbreite mit Seitenklappen: 70 cm
- Sitzbreite ohne Seitenklappen: 38 cm
- Sitzhöhe: 6,5 bis 48 cm
- Belastbarkeit: max. 140 kg
- Produktgewicht nur 9,3 kg

ArtikelNr.: 104162



Übersetzhilfe „Viturn“

Beschreibung:

- Zur Auflage auf den Badewannenlifter: einfacher Transfer vom Wannenrand auf den Lifter
- Weiche, hautfreundliche Beschichtung: pflegeleicht, einfach abwischbar
- mit leichtgängigem Drehteller

Details:

- Belastbarkeit: max. 140 kg
- Sitzfläche (Durchmesser): 32,2 cm
- Grundplatte: 52 x 30 cm (L x B)

Artikelnr.: 104239



Duschstühle (verschiedene Modelle)

Beschreibung:

- Für mehr Sicherheit im Badezimmer: kompakte und robuste Duschhocker in verschiedenen Ausführungen
- flexible Einsatzmöglichkeiten (z.B. in der Dusche, beim Waschbecken, für Kosmetik, Pflege, etc.)
- Modelle mit Hygieneausschnitt zur leichteren Pflege
- in verschiedenen Größen und Sitzhöhen
- Belastbarkeiten bis zu 160 kg (je nach Modell)

Wir beraten Sie gerne!



Artikelnr.: 106594



3 in 1

Artikelnr.: 29229

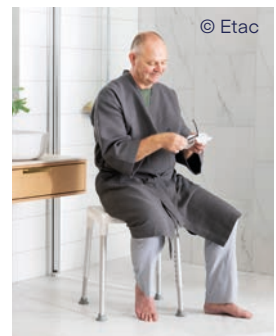

Artikelnr.: 35477



Artikelnr.: 42444



Artikelnr.: 89941 (SH 55 cm)

Toiletten-/Nachtstühle

Beschreibung:

- Stabile Toilettenstühle mit gepolsterter Sitzfläche (**feststehend oder fahrbar**)
- Mehr Sicherheit für sturzgefährdete Personen (z.B. bei nächtlichen WC-Gängen)
- Mit entnehmbarem Toiletteneimer
- Leicht zu reinigen und desinfizierbar
- Belastbarkeit: bis ca. 130 kg



Artikelnr.: 93020



Artikelnr.: 7021

Toilettensitzerhöhungen

Beschreibung:

- Für handelsübliche Toiletten geeignet
- Leichte Desinfektion und Reinigung durch glatte Oberflächen
- je nach Modell zur fixen oder aufgesteckten Montage, mit/ohne Griffe/Deckel, etc.



Details:

- Sitzerrhöhung (je nach Modell): ab 8,5 bis 15,5 cm
- Belastbarkeit (je nach Modell): max. 120 - 190 kg

Artikelnr.: 43147 (mit Klammern), 104098 (fix montiert)

Haltegriffe

Beschreibung:

- Kunststoff-Haltegriffe zur sicheren und fixen Montage
- Zahlreiche Einsatzmöglichkeiten (z.B.: Toilette oder Bad)
- Senkrechte, waagerechte oder schräge Montage möglich
- Wichtig: Montagefläche auf Stabilität prüfen!

Zur fixen Montage:



Alternativ mit Saugnäpfen:



Artikelnr.: 23394 (30 cm), 23392 (40 cm), 23395 (60 cm), 23393 (gewinkelt), 1063321 - 106325 (mit Saugnäpfen)

„Birdie Evo Compact“

Auch zur
Miete!

Beschreibung:

- Zur Erleichterung beim Transfer von bewegungseingeschränkten Personen (z.B. Transfer Bett - Rollstuhl)
- Extra schmale Bauweise, auch für Räume mit wenig Platz geeignet
- Speziell für die häusliche Pflege entwickelt
- Akkubetrieben (bis zu 40 Hubzyklen pro Ladung)

Details:

- Belastbarkeit: max. 150 kg
- Hebebereich max. 106 cm
- Produktgewicht: 31 kg
- Zubehör (optional): Hebegurte und -tücher in verschiedenen Größen

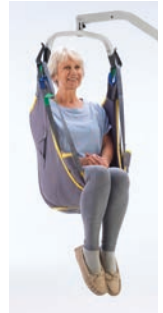

Artikelnr.:
45777 (exkl. Gurt)
95983 (inkl. Gurt M)
95984 (inkl. Gurt L)

„MOTomed“

Auch zur
Miete!

Beschreibung:

- Professionelles Trainingsgerät zur Bewegungstherapie bei Lähmungen oder Spastiken (u.a. Einsatz in Kliniken)
- Mobilisierung der Extremitäten
- Verschiedene Trainingsprogramme, auswählbar mittels Touch-Screen
- Sensorik unterstützt bei der aktiven Bewegungsausführung
- **Verschiedene Produktmodelle erhältlich** (Arm- & Beintrainer oder Beintrainer)

Details:

- Höhenverstellung je nach Anwendung
- Maße: ca. 70 x 60 x 107-122 cm (LxBxH)
- Belastbarkeit: max. 135 kg
- Produktgewicht: ca. 36 kg



Artikelnr.: je nach Modell

info

Unsere Fachexpert*innen beraten Sie gerne zu weiteren Hilfsmitteln und informieren zur richtigen Produkthanwendung. Viele weitere Produkte & Modelle in unseren Sanitätshäusern!

Leichtgewicht-Rollator „Classic“

Beschreibung:

- Hochwertiger Leichtgewichtrollator mit Aluminium-Rahmen
- Lässt sich einfach zusammenfallen
- Mit gummierten Reifen und Handbremsen
- In 2 Farben erhältlich

Details:

- Maße: 60,5 x 68 cm / faltmaß: 22 x 68 cm (BxL)
- Einstellbare Griffhöhe: 76 - 95,5 cm
- Belastbarkeit: max. 150 kg
- Gewicht: ca. 6,5 kg



Artikelnr.: 43917 (Rot), 47281 (Champagner)

Leichtgewicht-Rollator „Allround“

Beschreibung:

- Leichter Allround-Rollator aus Aluminium
- Dank Profil-Reifen auch gut für den Outdoor-Bereich geeignet
- Angenehme Griffe aus Kork
- In 2 Farben erhältlich

Details:

- Breite: 61 cm (offen), 21 cm (gefaltet)
- Sitzbreite: 46 cm, Sitzhöhe: 62 cm
- Einstellbare Griffhöhe: 81 - 103 cm
- Gewicht: 6,4 kg
- Belastbarkeit: max. 150 kg



© Saljol

Artikelnr.: 100006 (Silber), 104200 (Magic Black)

Wohnraum Rollator „Page“

Beschreibung:

- Innenraum-Rollator in extra schmäler und wendiger Bauweise (Breite 56 cm)
- Fortbewegung auch im Sitzen möglich („trippeln“)
- Ideal zur Sturzprophylaxe für Zuhause
- Optional mit Sitzpolster und Tablett



© Saljol

Artikelnr.: 43486

Multifunktionsrollstuhl für die Pflege

Besser
sitzen &
liegen!

Beschreibung:

- Vielseitiger Hochlehner-Rollstuhl mit flexiblen Positionseinstellungen (Sitzen, Liegen, etc.)
- Optimale Positionierung und Haltungsunterstützung
- Hochwertige Polsterung für hohen Komfort

Details:

- Rückenlehne bis zu 30° neigbar
- Anpassbare Sitztiefe und Sitzbreite
- Zubehör wie Seitenpelotten, Tischplatte, Trommelbremse optional aufrüstbar

Artikelnr.: 92982 ff. (je nach Sitzbreite); 92985 ff. (Full-Kit-Ausführungen)



Standard Rollstuhl

Auch zur
Miete!

Beschreibung:

- Standard-Kassenmodell in vielen Sitzbreiten
- **Optional empfohlen: Sitzkissen zur Dekubitus-Vorbeugung!**

Details:

- Sitzbreiten von 38 bis 52 cm
- Belastbarkeit: max. 130 kg
- Optional mit Trommelbremse erhältlich

Artikelnr.: 34000 ff. (je nach Sitzbreite)



Luftkammer-Sitzkissen

Dekubitusgrad
IV
EPUAP

Beschreibung:

- Für eine optimale Sitzposition mit Druckentlastung und Stabilität
- Therapeutisches Sitzkissen zur Dekubitusprophylaxe und -therapie

Details:

- In verschiedenen Größen erhältlich
- Leicht zu reinigen

Artikelnr.: 25761

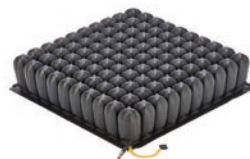

Gelschaum-Sitzkissen



Beschreibung:

- Sitzkissen mit hochwertigem Schaumkern zur Dekubitustherapie und -prophylaxe
- Ideale Sitzposition mit anatomischem „Bodyshape“
- Geeignet zur Schmerztherapie



Details:

- Cooling-Effekt durch „Geltouch“ Technologie
- Bezug abnehmbar und waschbar
- Belastbarkeit: 20 - 120 kg

Artikelnr.: 43892

Faltbare Kofferrampe & div. Gummirampen

Beschreibung:

- Alurampe bestehend aus vier Rampenteilen
- Leicht zu transportieren
- Vierfach faltbar, inkl. Tragegriffe

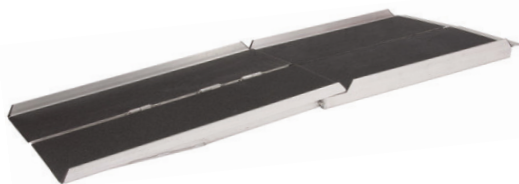

Details:

- Maße (Modell SR 180): 180 x 76 cm
- Gewicht: 14,1 kg
- Belastbarkeit: max. 300 kg (je nach Auflagefläche!)

Artikelnr.: 42624 (SR 180), 42974 (SR 240), Gummirampen je nach Höhe

Gummirampen von
6 bis 60 mm Höhe:

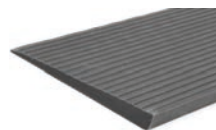

info!

In unseren Filialen finden Sie viele weitere Produkte & Modelle. Wir beraten Sie gerne zu Ihrer individuell passenden Hilfsmittel-Versorgung!

Näheres zu den weiteren Fachbereichen bei maierhofer erfahren Sie auf den folgenden Seiten!



Inkontinenz-, Wund- & Stomaversorgung

Der Produktbereich der „**Inkontinenz-, Wund- & Stomaversorgung (IWS)**“ nimmt bei uns einen ebenso zentralen Stellenwert ein und wird sowohl in vielen Pflegesituationen, als auch im Alltag vieler unserer Kundinnen und Kunden benötigt.

Für Unterstützung in diesen sensiblen Themenbereichen sorgt bei uns ein eigens spezialisiertes Team, das Ihnen mit Rat und Tat zur Seite steht. Ausgehend von unserem „IWS-Zentrum“ am maierhofer campus arbeiten wir im Außendienst mit vielen **Pflegeheimen und Gesundheitseinrichtungen** zusammen und unterstützen bei der Versorgungseinstellung, Produktberatung und -zustellung. Auch in unseren Sanitätshäusern helfen wir zu diesen Themen gerne und verlässlich weiter.

Unsere Leistungen im Überblick:

- Beratung zu und Versorgung mit **saugenden und ableitenden Hilfsmitteln** (z.B. Einlagen, Katheter, Stomaversorgungen, etc.)
- Großes Sortiment im Bereich der **modernen Wundversorgung** (u.a. zur Versorgung von chronischen oder schlecht heilenden Wunden) mit schneller Versandabwicklung
- Abwicklung mit den **österr. Krankenkassen** gemäß unserer Vertragspartnerschaft sowie der geltenden Richtlinien
- **Bei Bedarf:** Vermittlung von externen Fachexpertinnen und -experten (Kontinenz- & Stomaberatung; Wundmanagement) zur Unterstützung und Schulung bei der Produkthanwendung im privaten Rahmen.

info

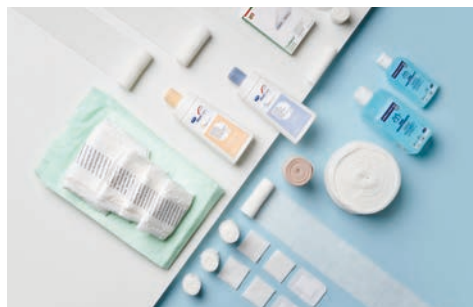

Orthopädie- & Reha-Technik

Im Bereich der **Orthopädietechnik** befassen wir uns mit kleineren wie auch größeren Versorgungungen für den menschlichen Bewegungsapparat.

Angefangen bei orthopädischen Schuheinlagen, über Sportbandagen und Orthesen, bis hin zur **Maßfertigung von Prothesen** und weiteren orthopädischen Hilfsmitteln (z.B. Stützkorsette zur Haltungskorrektur) - wir kümmern uns um Ihre individuelle Versorgung.

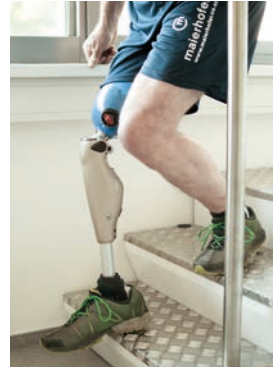

Im Bereich der **Reha-Technik** dreht sich alles um die individuelle **Konfiguration von Rollstühlen** und benötigtem Zubehör: von Standard-, Aktiv- bis hin zu Elektro-Rollstühlen.

Auch die **Maßfertigung von Sitzschalen** und Anpassung von Stehgeräten - u.a. speziell zur optimalen Versorgung von Kindern und Jugendlichen - ist bei uns ein zentraler und wichtiger Versorgungsauftrag.



info

An unserem modernen **maierhofer campus** decken wir den großen Bereich der Orthopädie- und Reha-Technik interdisziplinär ab!

Unsere Sanitätshäuser

Herzstück unseres Tuns sind unsere **sechs Sanitätshäuser in Kärnten**, um die sich all unsere spezialisierten Fachabteilungen bewegen.

Ob für vielfältige Hilfestellungen im Alltag, nach Verletzungen oder medizinischen Eingriffen, oder einfach für Ihr Wohlbefinden - wir bieten Ihnen ein umfassendes Produktsortiment und stehen mit professioneller Expertise zur Seite.



Neben dem großen Feld für Pflege & Mobilität finden Sie bei uns:

- Kompressionsstrümpfe gegen Venenleiden und „schwere Beine“
- Therapeutische Produkte (z.B. Gymnastikbänder oder Sitzkissen)
- Produkte zur Prävention und Gesundheitsförderung (z.B. Blutdruckmesser, Inhalationsgeräte, etc.)
- Moderne Schuhe mit komfortablen Fußbett
- Hautpflege- und Körperpflegeprodukte
- und vieles mehr ...

**Wir freuen uns
auf Ihren Besuch!**



maierhofer in Ihrer Nähe:

2x Klagenfurt • Villach • Wolfsberg • St.Veit/Glan • Hermagor



maierhofer

sanitätshaus • pflege • orthopädie technik
reha technik • lymphologie



**Wir finden
Wege, Ihr Leben
leichter zu
gestalten.**

2x Klagenfurt • Villach • Wolfsberg • St.Veit/Glan • Hermagor



[maierhofer.klagenfurt](https://www.facebook.com/maierhofer.klagenfurt)



[@maierhofer.co.at](https://www.instagram.com/maierhofer.co.at)

[maierhofer.co.at](https://www.maierhofer.co.at)